



RECARTUCHOS
AV 5A NTE # 24N-41 - CALI - VALLE
TEL: 3809026

Orden: 7389 Fecha Creación: 2022-05-24

CLIENTE

Nombre: lucellygonzales53_6508
Telefono: 3164467850

Direccion: carrera 25 97-34
Email: lucellygonzales53@gmail.com

NOTA: A PARTIR DE LA FECHA DE CREADA LA ORDEN, IMPRESORA QUE NO SEA RECLAMADA SE CONSIDERA EN ABANDONO

EQUIPO

Tipo Equipo: Impresora
Equipo: IMPRESORA CANON G3110
Marca: CANON
Modelo: G3110
Serie: KMCP966419
Falla: IMPRESION DEFECTUOSA
Accesorios: SIN CABLES
Repuestos: -
Mano de Obra: ABONO 45000 PESOS
Tecnico Asignado: Andres Villa
Fecha de Entrega Prometida: -
Notas Tecnicas: PENDIENTE
Informe Final: PENDIENTE
Observaciones: -

Firma

lucellygonzales

Aclaracion

lucellygonzales

Test 1 - Así llegó

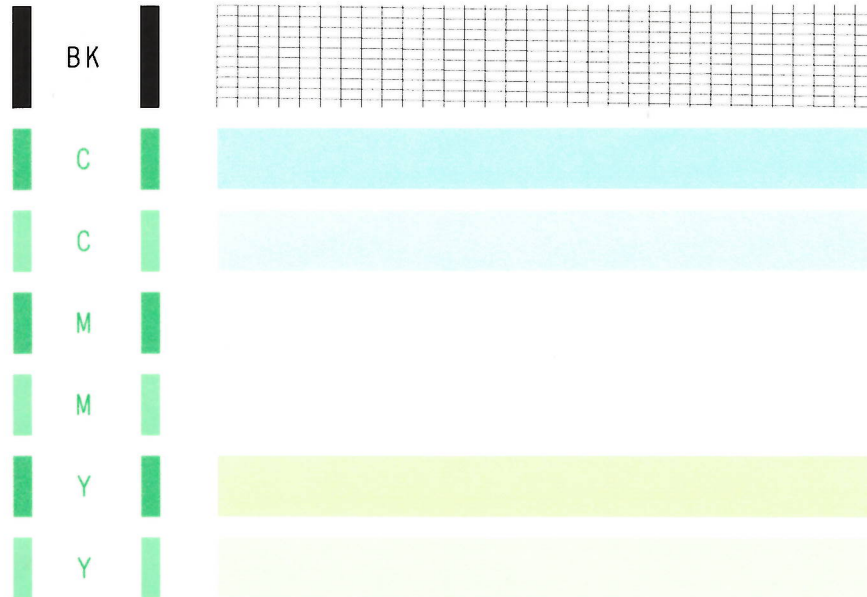

Total	232 Pages
Print	230 Pages
Blank	2 Pages

Ver. 1.060

Test 2.

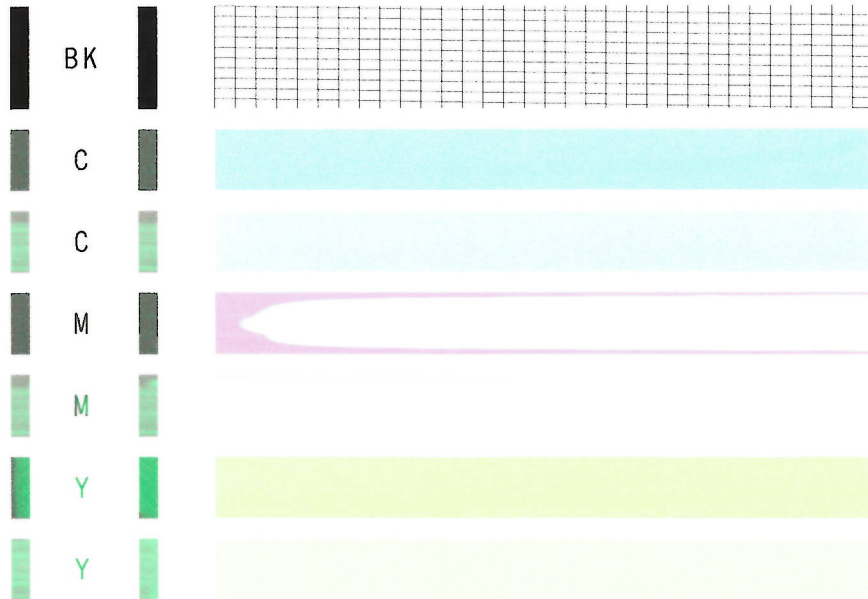

Total	231 Pages
Print	229 Pages
Blank	2 Pages

Ver. 1.060

Test final

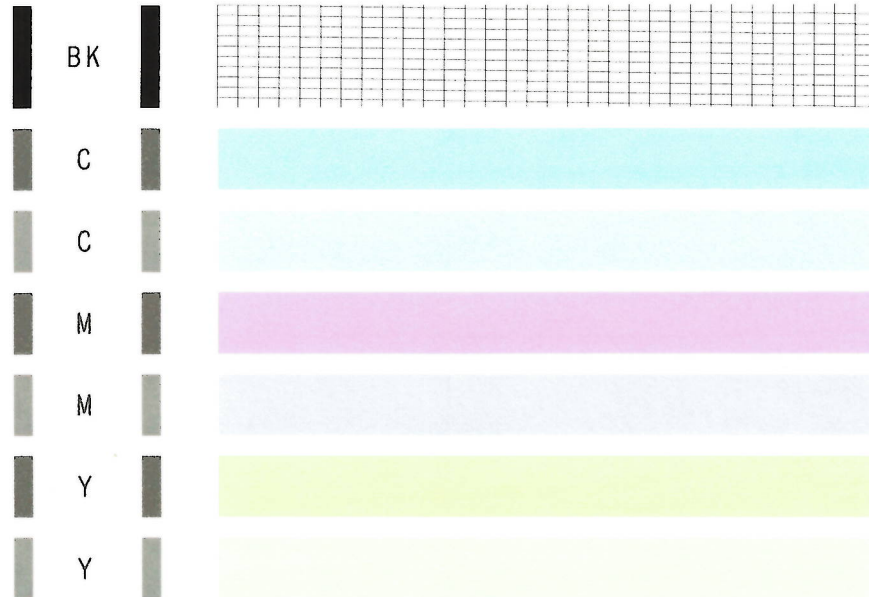

Total	233	Pages
Print	231	Pages
Blank	2	Pages

Ver. 1.060

Copla - Negro - Así llegó



Copia - Color - Así llegó



copia Color- Así, llegó



Impresión color - Después de proceso de limpieza en cabezales.

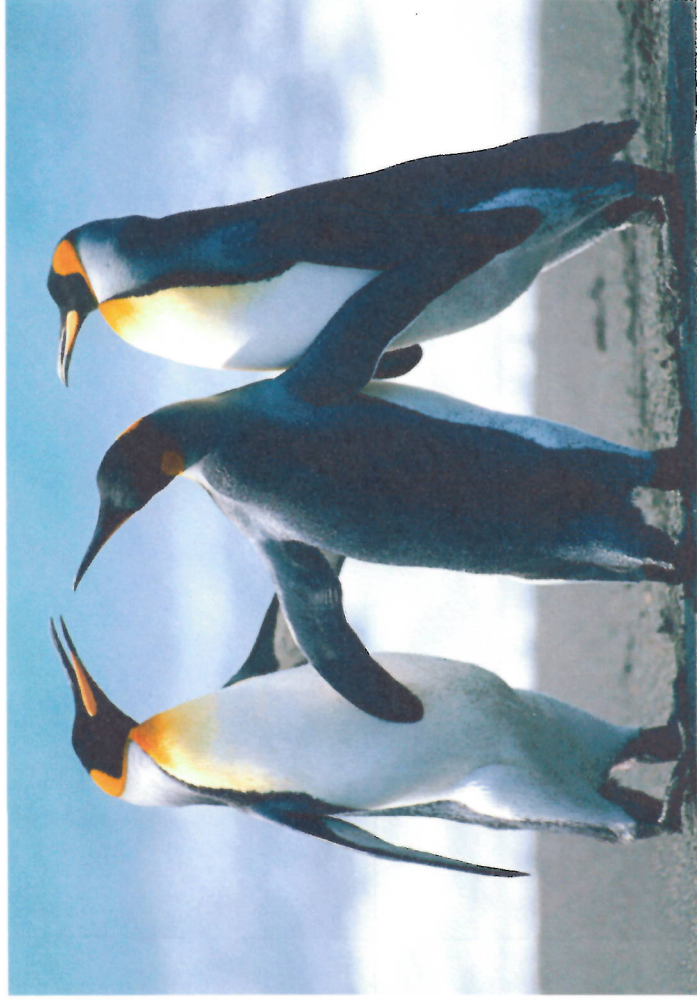

Impresión Texto.



Página de prueba de la impresora de Windows

Instaló correctamente su Canon G3010 series en DESKTOP-6FKFC4N.

PROPIEDADES DE LA IMPRESORA

Hora de envío: 2:16:49 p. m.
Fecha: 26/05/2022
Nombre de usuario: DESKTOP-6FKFC4N\Sopor
Nombre del equipo: DESKTOP-6FKFC4N
Nombre de impresora: Canon G3010 series
Modelo de impresora: Canon G3010 series
Compatibilidad de color: Sí
Nombres de puerto: USB015
Formato de datos: RAW
Nombre de recurso compartido de impresora:
Procesador de impresión: Canon G3010 series Print Processor
Entorno de SO: Windows x64

PROPIEDADES DE CONTROLADOR DE IMPRESIÓN

Nombre del controlador: Canon G3010 series
Tipo de controlador: Tipo 3: modo usuario
Versión del controlador: 3.20.2.10

ARCHIVOS DE CONTROLADOR DE IMPRESORA ADICIONALES

C:\WINDOWS\system32\spool\DRIVERS\x64\3\CNMLREI.DLL
C:\WINDOWS\system32\spool\DRIVERS\x64\3\CNMCBEI.DLL
C:\WINDOWS\system32\spool\DRIVERS\x64\3\CNMICEI.DLL
C:\WINDOWS\system32\spool\DRIVERS\x64\3\CNMDCEI.DLL
C:\WINDOWS\system32\spool\DRIVERS\x64\3\CNMD5EI.DLL
C:\WINDOWS\system32\spool\DRIVERS\x64\3\CNMUREI.DLL
C:\WINDOWS\system32\spool\DRIVERS\x64\3\CNMSREI.DLL
C:\WINDOWS\system32\spool\DRIVERS\x64\3\CNMINEI.INI
C:\WINDOWS\system32\spool\DRIVERS\x64\3\CNMSMEI.DLL
C:\WINDOWS\system32\spool\DRIVERS\x64\3\CNMSSEI.DLL
C:\WINDOWS\system32\spool\DRIVERS\x64\3\CNMU1EI.DLL
C:\WINDOWS\system32\spool\DRIVERS\x64\3\CNMWPEI.DLL
C:\WINDOWS\system32\spool\DRIVERS\x64\3\CNMSM2EI.DLL
C:\WINDOWS\system32\spool\DRIVERS\x64\3\CNMSDBEI.DLL
C:\WINDOWS\system32\spool\DRIVERS\x64\3\CNMSQEI.DLL
C:\WINDOWS\system32\spool\DRIVERS\x64\3\CNMEIEI.DLL

...

Copia Color - Después de proceso de limpieza de cabezales

